

EPSON® EPL-N3000/N7000

Specifikace

MODEL	EPSON EPL-N3000, EPSON EPL-N3000T, EPSON EPL-N3000DT,	C11C554001BZ C11C554001BY C11C554001BX	EPSON EPL-N7000, EPSON EPL-N7000T, EPSON EPL-N7000DT,	C11C409011BZ C11C409011BY C11C409011BX
KONFIGURACE				
Způsob tisku	Laser			
Rozlišení	1200 dpi RiT			
Režim úspory toneru	Ano			
Rychlost tisku	34 str./min (A4), 20,9 str./min (A4 oboustranně)		35 str./min (A4) – 26 str./min (A4 oboustranně) 19,5 str./min (A3) – 13 str./min (A3 oboustranně)	
Processor	300 MHz 32 bitů RISC		200 MHz 32 bitů RISC	
Výstup první strany	Méně než 7 s (A4)		Méně než 8,1 s (A4)	
Doba zahřívání	Méně než 17 s		Méně než 70 s	
MANIPULACE S PAPÍREM (při použití papíru o gramáži 80g/m ²)				
Standardní vstup papíru	700 stran (150 ve víceúčelovém zásobníku + 550 v kazetě)		700 stran (200 ve víceúčelovém zásobníku + 500 v kazetě)	
Formát papíru	A4, A5, B5, F4, Letter, Half Letter, Legal, Executive, GLG, GLT, Monarch, COM-#10, DL, C5, C6. Vlastní velikost – 76,2 až 215,9 mm x 127 až 355,6 mm		A3, A4, A5, B4, ISO-B5, F4, LT, HLT, LGL, Executive, GLG, GLT, Ledger, Monarch, COM-#10, DL, C5, C6. Vlastní velikost – 86 až 297 mm x 139,7 až 432 mm	
Gramáž papíru	60-216 g/m ²		60-163 g/m ²	
Volitelná manipulace s papírem	Spodní kazeta pro 500 listů (až 2 kusy), Offsetový stohovač pro 500 listů, duplexní jednotka		Univerzální kazetová jednotka pro 500 listů formátu A3 (až 3 kusy), duplexní jednotka, schránka se 4 zásuvkami	
Maximální vstup papíru	1 800 stran		2 200 stran	
Standardní výstup papíru	500 stran		500 stran	
Maximální výstup papíru	1 000 stran (500 standardně + 500 offsetový stohovač)		700 (500 standardně + 200 ve víceúčelovém zásobníku)	
TISKOVÁ OBLAST	Celá plocha papíru kromě 4 mm od okraje. Při obous- tranném tisku 6 mm okraj od horního okraje druhé strany			
EMULACE PCL				
Standardní	ESC/Page™, PCL6, PCL5e, GL2, LJ4, EPSON FX, ESC/P2™, IBM I239X, Adobe® PostScript® 3™		ESC/Page™, PCL6, GL2, EPSON FX, ESC/P2™, IBM I239X, Adobe® PostScript® 3™	
REZIDENTNÍ PÍSMO				
Škálovatelná	84 ESC/Page™, 93 PCL, 17 PS3, 10 ESC/P2™, 8 FX, 8 I239X		84 ESC/Page™, 93 PCL, 17 PS3, 10 ESC/P2™, 8 FX, 8 I239X	
Bitmapa	7 ESC/Page™, 7 PCL		7 ESC/Page™, 7 PCL	
ROZHRANÍ				
Standardní konfigurace	Obousměrné paralelní rozhraní IEEE 1284 (režim ECP, Nibble a kompatibilní) USB (kompatibilní s verzí 2.0) Interní tiskový server EpsonNet 10/100 Base Tx Ethernet Slot rozhraní EPSON Typ B (prázdný) TCP/IP: LPR, FTP, IPP, PORT2501, PORT9100			
Tiskové protokoly pro síť Ethernet	Síť Microsoft: SMB; Netware – provozní režim: pohotovostní (tovární nastavení), NDS Print Server, Bindery Print Server, Remote Printer; AppleTalk			
Protokoly pro správu pro síť Ethernet	Síť Microsoft: Auto-IP, SSDP; NetBEUI: SNMP, SSDP; NetWare a AppleTalk: SNMP, ENPC			
PAMĚŤ				
Standard (Maximum)	64 MB (256 MB max.) s MiTech		32 MB (544 MB max.) s MiTech	
Rozšíření	Kompatibilní s moduly 16, 32, 64, 128 MB		Kompatibilní s moduly 16, 32, 64, 128, 256, 512 MB	
Typ	EPSON DIMM		Paměť PC100-133 SDRAM	
ŽIVOTNOST SPOTŘEBNÍHO MATERIÁLU¹				
Zobrazovací kazeta:	17 000 stran (včetně toneru, osvětlovacího bubnu a odpadní nádržky na toner)		15 000 stran (včetně toneru, osvětlovacího bubnu a odpadní nádržky na toner)	
¹ Výše uvedené hodnoty jsou přibližné a vycházejí z počtu stran tištěných nepřetržitým tiskem. Přerušované používání může hodnoty snížit.				
SPOLEHLIVOST A TRVANLIVOST				
Maximální měsíční objem	150 000 stran/měsíc			
PROVOZNÍ PROSTŘEDÍ				
Teplota	Provoz: 10 až 35 °C, skladování: 0 až 35 °C			
Vlhkost	Provoz: 15 až 85 % relativní vlhkosti, skladování: 10 až 85 % relativní vlhkosti			
Hladina hluku při provozu	53,6 dB(A) / pohotovostní režim 27 dB(A)		57,0 dB(A) / pohotovostní režim 38,0 dB(A)	
Hladina hluku v úsporném režimu	Hluk pozadí			
BEZPEČNOST A PŘEDPISY				
Bezpečnostní standardy	Směrnice EN 60950, IEC60950, směrnice CE, FDA21CFR, GB7247.1, IEC60825-1		Směrnice EN 60950, IEC60950, GB4943, EN 60825, IEC60825, GB7247	
Elektrické standardy EMC/EMI	Směrnice IEC61000-4-4, IEC60801-2 Směrnice EN 55022(CISPR 22), EN 55024(CISPR 24), EN 61000-3-2, EN 61000-3-3, IEC61000-4-[2,3,4,5,6,8,11]		Směrnice IEC61000-4-3, IEC 60801-2 Směrnice EN 55022, EN 55024, CISPR 22, GB9253 IEC61000-3-2, EN 61000-3-3	
Koncentrace/generování ozónu	0,02mg/m ³ nebo méně (vyhovuje standardu New Blue Angel), kompatibilní se standardem UL			
Materiály	Neobsahuje žádné materiály zakázané nařízeními jednotlivých zemí			
Chemické normy	Splňuje normy OSHA, TSCA a EINECS, splňuje podmínky programu Energy Star			
NAPÁJENÍ				
Jmenovitá napětí/frekvence	220/240 V (230 V +/- 10%)		50 až 60 Hz +/-3 Hz	
Jmenovitý proud	4,9 A		5,5 A	
Spotřeba energie	Max. provozní příkon 959 W (průměr při provozu 538 W – průměr v pohotovostním režimu 76 W – průměr v úsporném režimu 10 W)		Max. provozní příkon 1100 W (průměr při provozu 715 W – průměr v pohotovostním režimu 175 W – průměr v úsporném režimu 20 W)	
MINIMÁLNÍ POŽADAVKY NA SYSTÉM (DOPORUČENO)				
PC	Doporučené požadavky na operační systém Rozhraní: režim IEEE1284 ECP, 10/100 Base Tx Ethernet, USB (pouze systém Windows 98/ME/2000/XP) Windows 95/98/Me/XP/2000, NT 4.0			
Podporované operační systémy MAC	Doporučené požadavky na operační systém Rozhraní: EtherTalk, USB (pouze systémy Macintosh vybavené konektorem USB a se systémem Mac OS 8.1)			
Podporované operační systémy	Mac OS 8.1 nebo vyšší, 9.X a OSX (pouze PostScript)			
ROZMĚRY (Š x H x V)				
Hlavní jednotka	428 x 468 x 404 mm		539 x 566 x 422 mm	
HMOTNOST (bez spotřebního materiálu)	Hlavní jednotka 20,9 kg		Hlavní jednotka 28 kg	
VOLITELNÉ PŘÍSLUŠENSTVÍ	Spodní kazeta pro 500 listů (až 2 kusy) C12C802091 Offsetový stohovač pro 500 listů C12C802111 Duplexní jednotka: C12C802101 Pevný disk 20 GB - C12C824061			
ZÁRUKA				
Standardní	2 roky na místě		2 roky na místě	



EPSON Deutschland GmbH

Organizační složka
Slavičkova 1a
638 00 Brno

Telefon: +420 548 427811
Fax: +420 548 427816

Infoline: infoline@epson.cz
Service line: 800 / 142 052

Váš zástupce/prodejce EPSON:



www.epson.cz

ISO 9001 : 2000 BVQI číslo osvědčení 80678
ISO 14001 BVQI číslo osvědčení 80679



EPSON® je registrovaná ochranná známka společnosti SEIKO EPSON® Corporation. Veškeré další názvy produktů a společností, které jsou zde uvedeny, slouží pouze pro účely identifikace a mohou být ochrannými známkami nebo registrovanými ochrannými známkami příslušných vlastníků. S výhradou případného omylu mohou být veškeré specifikace změněny bez předchozího upozornění.

COLOUR YOUR LIFE

EPSON®

EPSON® EPL-N3000/N7000



Ucelené laserové řešení černobílého tisku pro firemní síť

- **Velmi kvalitní černobílý tisk s rozlišením 1200 dpi RiT, A4 nebo A3**
- **Rychlost tisku až 35 str./min*, rychlý výstup první strany**
- **Flexibilní manipulace s papírem - až 2 200 listů z 5* zásobníků**
- **Snadná integrace a připojení do sítě, PCL6 a Adobe® PostScript® 3™**
- **Spolehlivý provoz a jednoduchá údržba – až 150 000 stran měsíčně**
- **Kompletní a hodnotné nástroje pro tisk**

EPSON® EPL-N3000/N7000

Zařízení A4 EPSON EPL-N3000 a A3 EPSON EPL-N7000 jsou ideálními laserovými tiskárnami pro černobílý tisk v náročném síťovém prostředí. Jsou symbolem všestrannosti, spolehlivosti a úspornosti a současně i skvělé kvality značky EPSON, vysoké rychlosti tisku a jednoduché obsluhy. Tyto tiskárny zajišťují společnosti EPSON čelní pozici v oblasti zařízení pro tisk pro náročné firemní prostředí.

VYŠŠÍ PRODUKTIVITA, NIŽŠÍ PROVOZNÍ NÁKLADY A VÝJIMEČNÁ SPOLEHLIVOST

EPSON EPL-N3000 A EPSON EPL-N7000 – ZAJISTÍ VŠECHNY VAŠE FIREMNÍ POTŘEBY



Hlavní charakteristické vlastnosti tiskárny EPSON EPL-N3000

Laserová tiskárna pro černobílý tisk, 34 str./min

Výstup první strany za 7 s

Kapacita standardního zásobníku 700 listů

Až 1 800 listů ze 4 zásobníků

Vysokokapacitní zásobníky toneru – 17 000 stran

Řadič 300 MHz RISC, 64 MB RAM s MiTech

Paměť až 256 MB

Volitelný offsetový stohovač pro 500 listů

Volitelná kazeta pro 550 listů a duplexní jednotka

EPSON EPL-N3000T – včetně zásobníku na 550 listů

EPSON EPL-N3000DT – včetně duplexní jednotky a přídatného zásobníku na 550 listů

Tisk náročných úloh v kanceláři s nízkými náklady

Tyto ucelené nástroje pro tisk v kanceláři splní všechny požadavky uživatelů v síti. Dokonalé výsledky – rychle, efektivně a spolehlivě. Díky výjimečnému výkonu, rychlosti tisku 34 str./min (EPSON EPL-N3000) nebo 35 str./min (EPSON EPL-N7000) a rychlému výstupu první stránky jsou výtisky k dispozici téměř okamžitě.

Tyto nástroje také přispívají ke zjednodušení celého procesu, neboť jsou maximálně flexibilní a umožňují zpracovávat širokou škálu požadavků. A to vše při velmi hospodárném provozu, kdy náklady na tisk stránky jsou minimální, čímž se snižují i celkové náklady.

Všestranná řešení pro širokou škálu tiskových úloh

Obě tiskárny pracují rychle s výbornými výsledky, a to díky kvalitě technologie EPSON 1200dpi RiTech. Veškeré černobílé tiskové úlohy, včetně tabulek, dopisů, nabídek, kancelářské pošty, elektronické pošty, sestav, mzdových dokladů a faktur, jsou zpracovávány snadno a rychle. Díky možnosti zpracování formátu A3 lze na tiskárně EPSON EPL-N7000 tisknout plány, mapy a výkresy aplikací CAD/CAM.

Řada standardních a volitelných podporovaných formátů umožňuje velmi pružně reagovat na individuální a měnící se potřeby. Při zpracování ve volitelné duplexní jednotce vypadají dokumenty ještě lépe a jsou vytištěny rychleji. Volitelný pevný disk nabízí rozšířené funkce včetně zajištění důvěrnosti tisku, verifikace a opakovaného tisku. Funkce opakovaného tisku umožňuje ukládání dokumentů na tiskárně a jejich zpracování pomocí webového prohlížeče, čímž se uvolní prostředky osobního počítače PC.

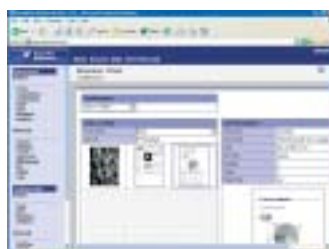

Aplikace Webmanager 3 umožňuje prohlížení všech souborů uložených na tiskárně



Funkce a výhody

Ostrější text a hladší přechody šedé díky kvalitě tisku 1 200 dpi RiT

Podpora široké škály médií a papíru až do 216 g/m*

Standard Adobe® PostScript® 3™ s ESC/Page™, PCL5E, PCL6, GL/2, FX, ESC/P2™, IBM I239X

Spolehlivost při vytížení 150 000 stran měsíčně

Volitelná duplexní jednotka (standardně na tiskárně EPSON EPL-N3000DT, EPSON EPL-N7000DT)

10/100Base Tx v základním provedení

Rozšířený řadič EPSON se snadným připojením přes rozhraní USB nebo paralelní rozhraní

Nástroje EpsonNet pro jednoduchou konfiguraci, monitoring a správu

Podpora nejnovějších protokolů, např. DDNS a Apple Rendezvous

Snadná instalace a velmi intuitivní uživatelské rozhraní i pro začátečníky

Jednoduchá obsluha, stavové informace přímo na obrazovce a na panelu tiskárny

Volitelný pevný disk umožňuje další funkce, např. zajištění důvěrnosti tisku, opakovaný tisk a verifikaci

Spolupráce se všemi běžnými operačními systémy, včetně Microsoft® Windows® 95, 98, Me, 2000, XP, Windows NT® 4.0 a Macintosh®

*EPSON EPL-N3000



Konec starostí s tiskem - všechen čas pro práci v kanceláři

Tiskárny EPSON EPL-N3000 a EPSON EPL-N7000 mohou zpracovat značné objemy až 150 000 stran měsíčně a jsou vybaveny spotřebními materiály s vysokou výtěžností. Výjimečného výkonu je dosaženo s minimálním úsilím i nároky na uživatele.

Výjimečně jednoduchá obsluha umožňuje uživatelům rychlé a snadné používání těchto tiskáren. Na displeji a na tiskárně se zobrazují aktuální stavové informace, intuitivní rozhraní ovladače je tak jednoduché, že ho snadno zvládnou i začátečníci.

Jednoduchá a rozsáhlá integrace a správa tiskárny

Jsou podporovány všechny běžné operační systémy, od Windows 95 až po systém Macintosh, s připojením USB nebo paralelním, síťová podpora 10/100Base Tx zajišťuje dostupnost tiskárny pro více uživatelů. Bezproblémová integrace do sítě a do softwarových aplikací je jako standard poskytována aplikací Adobe® PostScript® 3™ a hostitelem dalších emulací, např. PCL5e a PCL6. Nástroje EpsonNet umožňují snadnou konfiguraci, monitoring a správu po síti, podporují nejnovější protokoly, včetně DDNS a Apple Rendezvous.

Hlavní charakteristické vlastnosti tiskárny EPSON EPL-N7000

Laserová tiskárna pro černobílý tisk 35 str./min až do formátu A3

Výstup první strany za 8,1 s

Kapacita standardního zásobníku 700 listů

Až 2 200 listů z 5 zásobníků

Vysokokapacitní zásobníky toneru - 15 000 stran

Řadič 200 MHz RISC, 32 MB RAM s MiTech

Paměť až 544 MB

Moderní kompaktní design

Volitelná jednotka se 4 zásuvkami a duplexní jednotka

EPSON EPL-N7000T – včetně zásobníku na 500 listů

EPSON EPL-N7000DT – včetně zásobníku na 500 listů a duplexní jednotky

